ALGARVESR
Imobiliàrio

+351 964 073 021[1]

N/A | Ref. LAG/T2/134 |

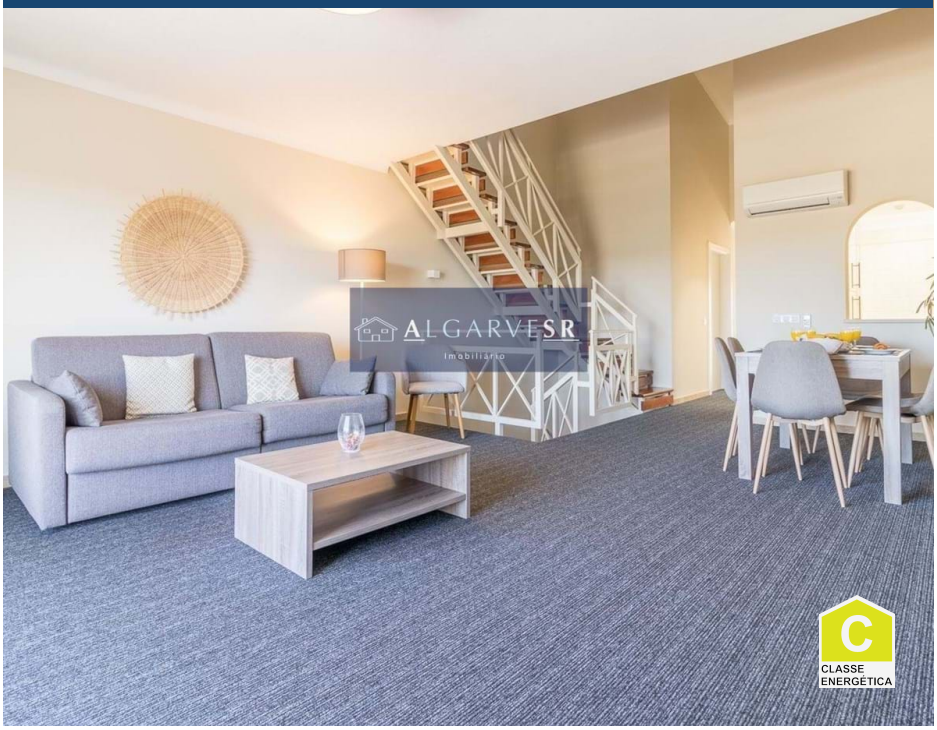

2		✔	m2	✖

Pestana Gramacho Residences - Apartamento T2 triplex

*APRESENTADO POR ALGARVE SR, IMOBILIÁRIO.
Gramacho Residences,
investimento numa casa para uso próprio e exploração turística, com serviços e gestão do Grupo Pestana
Os proprietários beneficiam de descontos do Resort e um Cartão "Pestana Priority Card", que permitirá diversos privilégios por todo o grupo Pestana e seus Hoteis e de um retorno de arrendamento garantido de 5% durante os primeiros 2 anos sobre o imovel adquirido.
Localizados perto de Pestana Golf & Resorts em Carvoeiro, no centro do Algarve. O Resort tem 2 campos de golfe, duas casas de clube com restaurante e bar. Campos de Ténis, piscinas, facilidades de SPA e diversas piscinas comuns.
Apartamento T2 com 3 pisos. O apartamento inclui 2 quartos, 2 casas de banho, cozinha totalmen

AMI: 14201 | Rua Coronel Figueiredo 6 Lagoa, Faro Algarve - Portugal
TEL: +351 964 073 021[1] | Email: info@algarvesr.com

[1] (Chamada para rede móvel nacional)

Powered by CASAFARI CRM